



TIFFA
EDI SERVICES CO., LTD.



[Release Note]

[SHORT]

Revision No.: [4.0.47]

Effective Date: [31/03/2020]

All right reserved TIFFA EDI SERVICES Co., Ltd.

No part of the content of this book may be reproduced or transmitted in any form or by any means without the written permission of the publisher.

TIFFA EDI SERVICES Co., Ltd.

19, 4th floor, Srinakarin Road, BangnaNuea, Bangna, Bangkok 10260, Thailand.

E-Mail: support@tiffaedi.com

Call Center:

Tel: +662-018-7000

Fax: +662-018-7070



ชื่อบริษัท	TIFFA EDI Services Co., Ltd.	รหัสเอกสาร	SD.DV.424
ชื่อเอกสาร	Internal Release Note	แก้ไขครั้งที่	1

Contents

Code : SHR0075	3
Subject : ปรับปรุงการเก็บ Log การใช้งานของโปรแกรม	3
Code : SHR0076	5
Subject : ปรับปรุงโปรแกรมให้สามารถ import file จาก excel ได้	5
Code : SHR0077	6
Subject : ปรับปรุงการพิมพ์ให้แสดงยอดเงินต่างประเทศ	6
Code : SHR0078	7
Subject : ปรับ Resolution ให้พอดีกับขนาดของหน้าจอคอมพิวเตอร์	7
Code: SHR0080	8
Subject: ปรับเพิ่มขนาด Field USER ID	8
Code : SHR0086	9
Subject : กรณีที่มีหลายรายการ และมีมากกว่า 1 หน้า ซองรวมมูลค่าการส่งออกจริง โปรแกรมจะคำนวณหักยอด FOB แล่นำแรกอย่างเดียว	9
Code : SHR0087	10
Subject : เพิ่มสถานะบริษัท MA ในเพิ่มผู้ส่งออกในโปรแกรม short	10
Code : SHR0091	11
Subject : ปรับปรุง Database แก้ปัญหาทศนิยมการคำนวณ FOB	11
Code : SHR0089	12
Subject : ปรับปรุงขณะส่งข้อมูลให้โปรแกรมสามารถบันทึก Ref. อื่นได้	12
Code : SHR0085	13
Subject : รบกวนเพิ่มฟังก์ชัน รับลำดับรายการในใบขนสินค้าทั้งหมด	13
Code : SHR0091	15
Subject : ปรับปรุง Database แก้ปัญหาทศนิยมการคำนวณ FOB	15
Code : SHR0092	16
Subject : ปรับปรุงหลังจากส่ง Short ผ่านไม่ให้แก้ไขข้อมูล	16
Code : SHR0093	17
Subject : ปรับปรุงเพิ่ม Field FOB สำหรับการ Import file	17
Code : SHR0094	18
Subject : ปรับปรุงการทำการระบุใบขนฯแล้ว ดึงข้อมูลทุกรายการมาทำ SHORT	18
Code : SHR0094	19
Subject : การดึงรายละเอียดใบขนฯออกมาทำ SHORT	19
Code : SHR0095	20
Subject : ปรับปรุงให้ส่วน Detail ให้เต็มหน้าจอเหมือน Version 4.0.0.4 เพื่อให้สามารถดูข้อมูลได้มากขึ้นในการทำงาน	20
Code : SHR0096	21

ชื่อบริษัท	TIFFA EDI Services Co., Ltd.	รหัสเอกสาร	SD.DV.424
ชื่อเอกสาร	Internal Release Note	แก้ไขครั้งที่	1

Subject : ปรับการ Lock ข้อมูลเมื่อได้รับสถานะ Accept และ การแสดงสกุลเงิน 21

Code : SHR0095 (edit)..... 23

Subject : ปรับปรุงเพิ่มเติมให้ความละเอียดหน้าจอเป็น 1280 x 1024..... 23

Code : SHR0097 24

Subject : กรณี Import file ขอด FOB เงินบาทโปรแกรมไม่คำนวณ..... 24

Code: EXP0099..... 25

Subject: Preview ข้อมูล Short จำนวนหน้าไม่ถูกต้อง 25

Code: EXP0100..... 27

Subject: ปรับปรุงการแสดงผลข้อมูล Short ให้สัมพันธ์กับเอกสารใบกำกับทางอากาศ..... 27

Code: EXP0102..... 28

Subject: ปรับปรุงการบันทึกข้อมูลกรณี Short Total Package 28

Code: SHR0103 29

Subject: พัฒนาการแสดงผลข้อมูล FOB กรณีสินค้ามี FOC 29

Code: SHR0101 30

Subject: พัฒนาการแสดงผลข้อมูลหน้า Preview เอกสารใบกำกับฯ 30

Code: SHR0103 31

Subject: พัฒนาการที่ใบขนสินค้าขาออกมีรายการที่เป็น FOC พิธีวีซาดราคา FOB ไรซ์ชอดที่ไม่รวม FOC..... 31

Code: SHR0105 32

Subject: พัฒนาขอมูลค่าการส่งออกจริงราคา FOB แสดงชอดหลัง Short..... 32

Code: SHR0107 33

Subject: พัฒนาปรับปรุงการแจ้งเตือนกรณีหีบห่อไม่ตรงในการ Short..... 33

ชื่อบริษัท	TIFFA EDI Services Co., Ltd.	รหัสเอกสาร	SD.DV.424
ชื่อเอกสาร	Internal Release Note	แก้ไขครั้งที่	1

Code : SHR0075

Subject : ปรับปรุงการเก็บ Log การใช้งานของโปรแกรม

Description: เพิ่มขั้นตอนการแก้ไข Short เก็บเป็น Log

เพิ่มขั้นตอนการแก้ไข Short เก็บเป็น Log ขั้นตอน กรณีการแก้ไข Short ได้

- เพิ่มปุ่ม "แก้ไขข้อมูล"

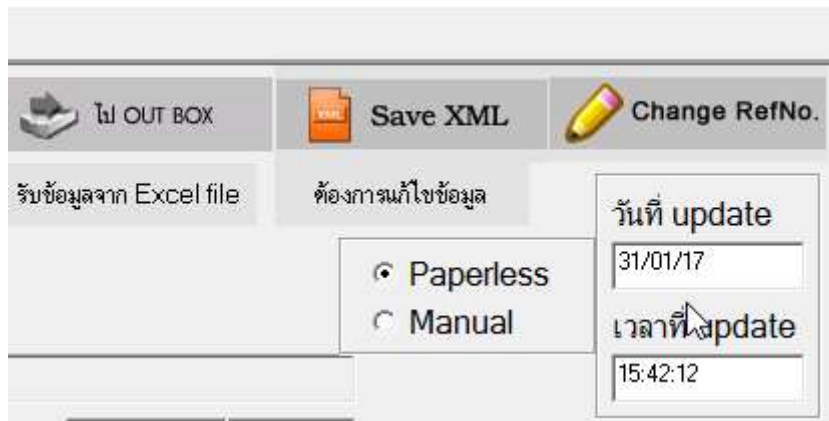

รูปภาพที่ 01

- มีหน้าจอให้บันทึกสาเหตุการแก้ไข

: สาเหตุการแก้ไข

: เก็บวันเวลาที่แก้ไขข้อมูล

: User ที่ทำการแก้ไขข้อมูล

: ให้ใส่รหัสผ่านของ user นั้นๆด้วย

: ตัวอย่างหน้าจอของ Goods ค่ะ

ชื่อบริษัท	TIFFA EDI Services Co., Ltd.	รหัสเอกสาร	SD.DV.424
ชื่อเอกสาร	Internal Release Note	แก้ไขครั้งที่	1

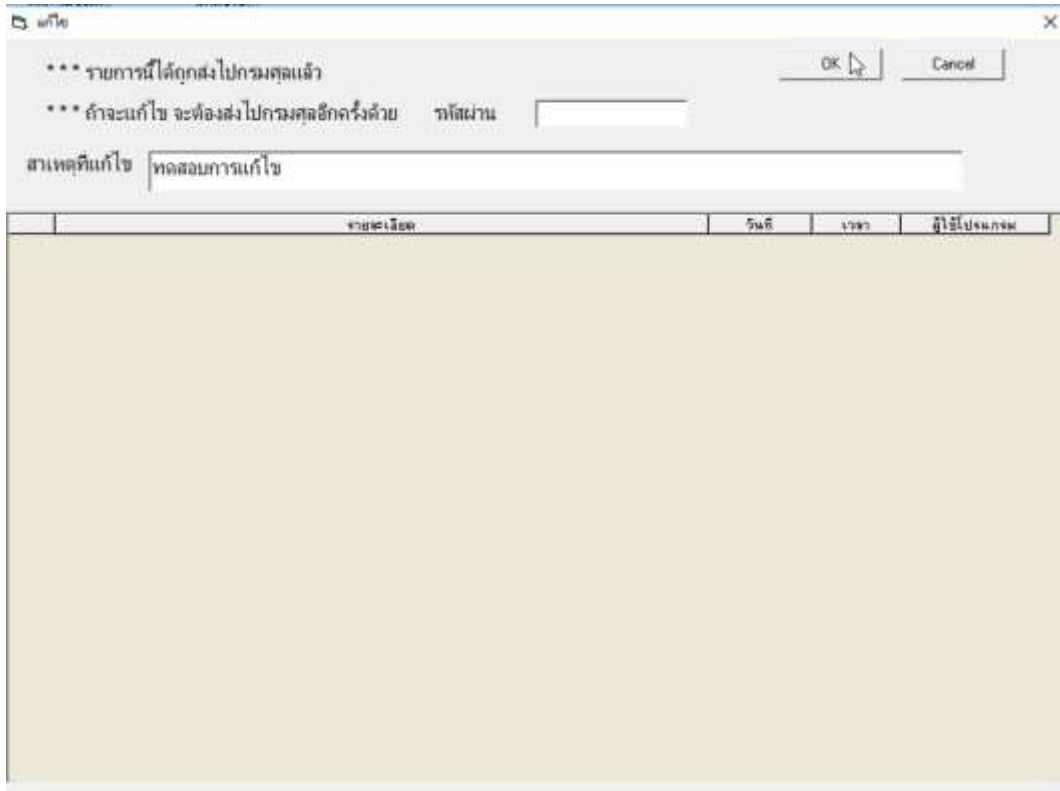

รูปภาพที่ 02

- หลังจากทำการแก้ไขข้อมูล เมื่อทำการ Save โปรแกรมจะมีหน้าต่างให้ยืนยันว่าจะย้ายข้อมูลไป "Outbox"

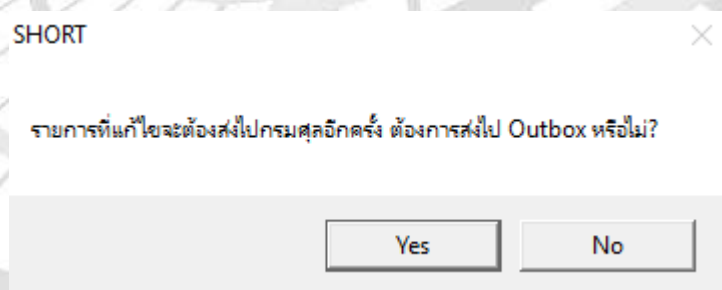

รูปภาพที่ 03

- เปลี่ยนสถานะเป็น Outbox

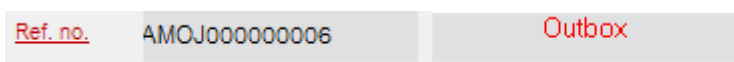

รูปภาพที่ 04

ชื่อบริษัท	TIFFA EDI Services Co., Ltd.	รหัสเอกสาร	SD.DV.424
ชื่อเอกสาร	Internal Release Note	แก้ไขครั้งที่	1

Code : SHR0076

Subject : ปรับปรุงโปรแกรมให้สามารถ import file จาก excel ได้

Description: ปรับปรุงโปรแกรมให้สามารถ import file จาก excel ได้ โดยมี Function "รับข้อมูลจาก Excel File"

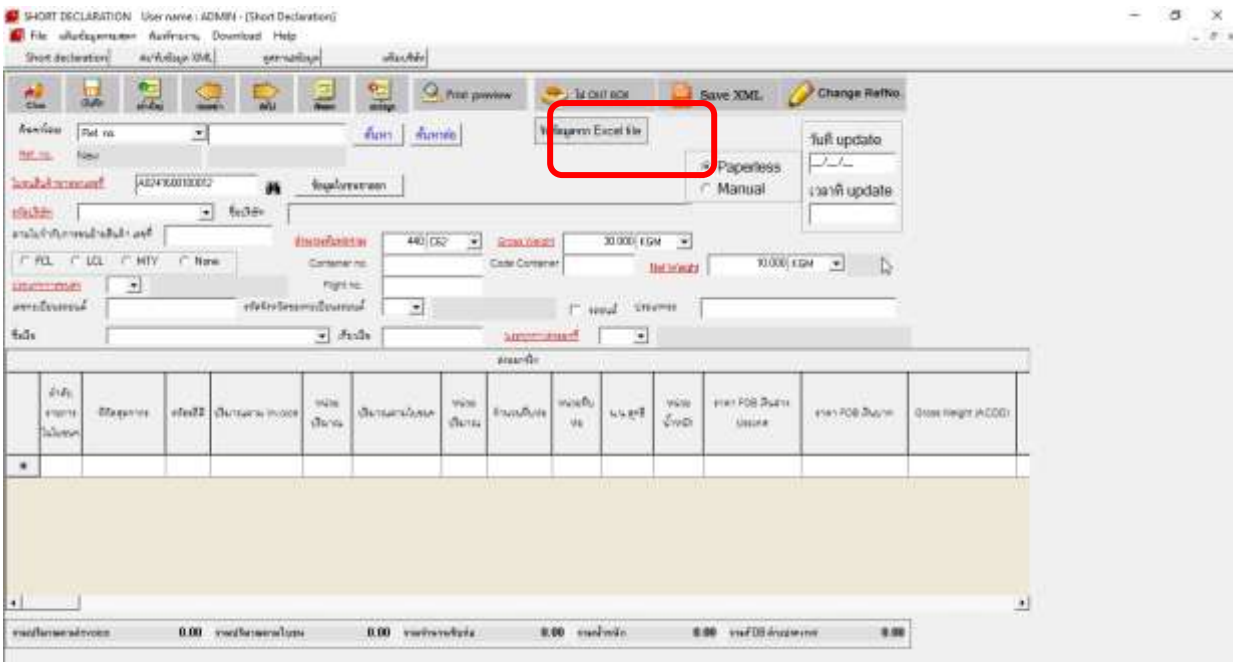

รูปภาพที่ 05

เมื่อคลิกที่ "รับข้อมูลจาก Excel File" โปรแกรมจะให้ค้นหา File ที่ต้องการจะทำการ Import

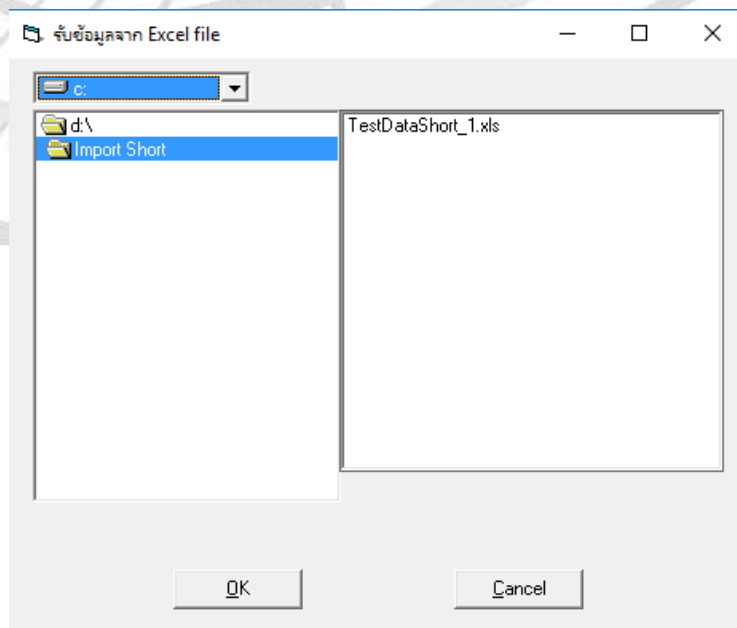

รูปภาพที่ 06

ชื่อบริษัท	TIFFA EDI Services Co., Ltd.	รหัสเอกสาร	SD.DV.424
ชื่อเอกสาร	Internal Release Note	แก้ไขครั้งที่	1

Code : SHR0077

Subject : ปรับปรุงการพิมพ์ให้แสดงยอดเงินต่างประเทศ

Description: ปรับปรุงการพิมพ์ให้แสดงยอดเงินต่างประเทศในหน้ารายงานเอกสาร "แบบแสดงรายการสินค้าที่ส่งออกไปไม่ครบตามจำนวนที่แสดงไว้ในใบขนสินค้า"



รูปภาพที่ 07

ชื่อบริษัท	TIFFA EDI Services Co., Ltd.	รหัสเอกสาร	SD.DV.424
ชื่อเอกสาร	Internal Release Note	แก้ไขครั้งที่	1

Code : SHR0078

Subject : ปรับ Resolution ให้พอดีกับขนาดของหน้าจอคอมพิวเตอร์

Description: ปรับ Resolution ให้พอดีกับขนาดของหน้าจอคอมพิวเตอร์



ชื่อบริษัท	TIFFA EDI Services Co., Ltd.	รหัสเอกสาร	SD.DV.424
ชื่อเอกสาร	Internal Release Note	แก้ไขครั้งที่	1

Code: SHR0080

Subject: ปรับเพิ่มขนาด Field USER ID

Sub module: <SHR>

Description : ทำการปรับปรุงปรับเพิ่มขนาด Field USER ID เพื่อรองรับจำนวนตัวเลขที่
กรรมศฯ มีการปรับขนาดมากขึ้น

USER ID:	3011981801000002700000000000000000		
อัตราค่าส่ง Paperless ต่อ 1K	6.00	วันที่เริ่มใช้	01/01/2000
		วันที่สิ้นสุด	31/12/9999
รหัสสำเนา Ref.no.	AMDJ	เลขที่รายการสุดท้าย	10

รูปภาพที่ 08

ชื่อบริษัท	TIFFA EDI Services Co., Ltd.	รหัสเอกสาร	SD.DV.424
ชื่อเอกสาร	Internal Release Note	แก้ไขครั้งที่	1

Code : SHR0086

Subject : กรณีที่มีหลายรายการ และมีมากกว่า 1 หน้า ช่องรวมมูลค่าการส่งออกจริง โปรแกรมจะคำนวณหักยอด FOB แด่หน้าแรกอย่างเดียว

Description: ปรับปรุงการคำนวณยอด FOB กรณีหลายรายการ



ชื่อบริษัท	TIFFA EDI Services Co., Ltd.	รหัสเอกสาร	SD.DV.424
ชื่อเอกสาร	Internal Release Note	แก้ไขครั้งที่	1

Code : SHR0091

Subject : ปรับปรุง Database แก้ปัญหาทศนิยมการคำนวณ FOB

Description:

แก้ปัญหาคำนวณ FOB เนื่องจากตำแหน่งทศนิยม ไม่ตรงกับโปรแกรม EzyPlus Export



ชื่อบริษัท	TIFFA EDI Services Co., Ltd.	รหัสเอกสาร	SD.DV.424
ชื่อเอกสาร	Internal Release Note	แก้ไขครั้งที่	1

Code : SHR0089

Subject : ปรับปรุงขณะส่งข้อมูลให้โปรแกรมสามารถบันทึก Ref. อื่นได้

Description: ในขณะส่งข้อมูลปรับปรุงให้โปรแกรมสามารถทำการทำงานสร้าง Reference ใหม่ได้



ชื่อบริษัท	TIFFA EDI Services Co., Ltd.	รหัสเอกสาร	SD.DV.424
ชื่อเอกสาร	Internal Release Note	แก้ไขครั้งที่	1

Code : SHR0085

Subject : รบกวณเพิ่มฟังก์ชัน รับลำดับรายการในใบขนสินค้าทั้งหมด

Description: โปรแกรมปรับปรุงให้สามารถรับรายการใบขนสินค้าทั้งหมด โดยมีวิธีการดังต่อไปนี้

- เมื่อทำการเข้าสู่โปรแกรม Short ผู้ใช้งานทำการคลิกที่เครื่องหมาย 

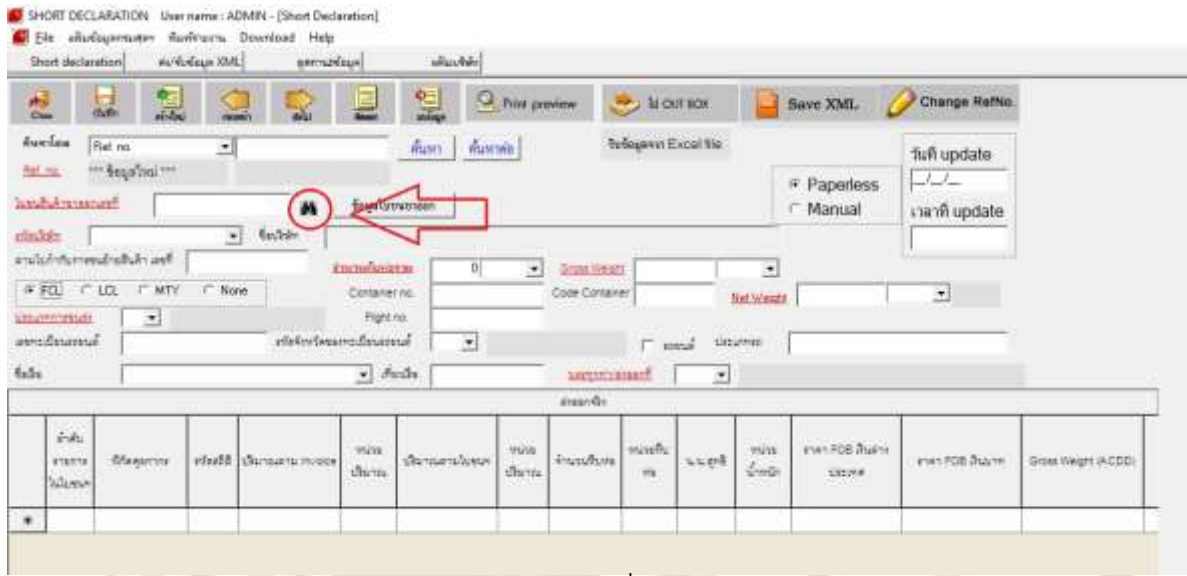

รูปภาพที่ 10

- หลังจากทำการคลิก  โปรแกรมจะให้ผู้ใช้งานทำการเลือกใบขนที่ต้องการนำมาทำการ Short
- ให้ผู้ใช้งานทำการคลิก "รับข้อมูลทุกรายการในใบขน"

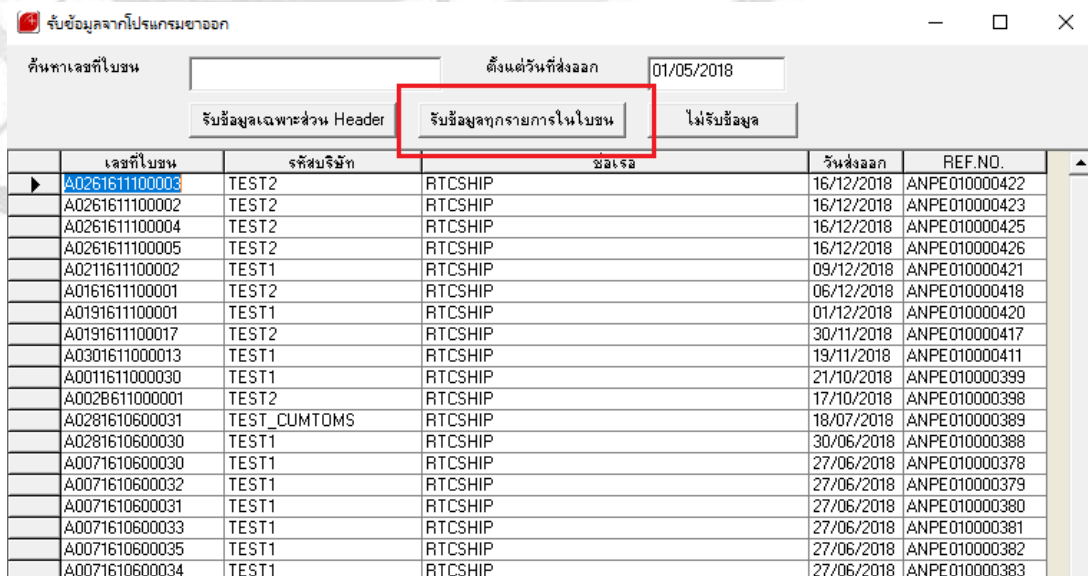

รูปภาพที่ 11

ชื่อบริษัท	TIFFA EDI Services Co., Ltd.	รหัสเอกสาร	SD.DV.424
ชื่อเอกสาร	Internal Release Note	แก้ไขครั้งที่	1

- โปรแกรมจะทำการแสดง Pop up ดังภาพด้านล่าง

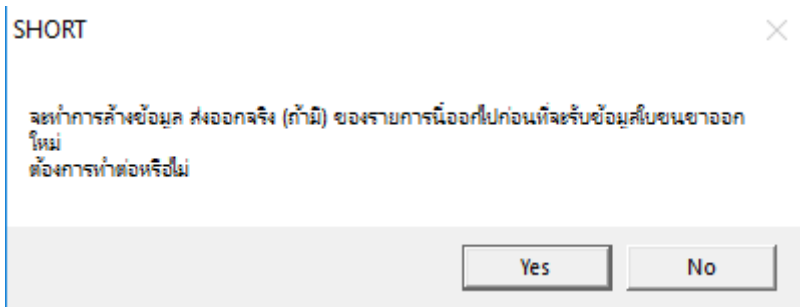

รูปภาพที่ 12

- เมื่อทำการคลิก "Yes" โปรแกรมจะทำการนำข้อมูลสินค้าของใบขนฯที่ได้ทำการเลือกมาแสดงในหน้า Short ทั้งหมดทุกรายการเพื่อให้ผู้ใช้งานทำการแก้ไขข้อมูล Short ต่อไป

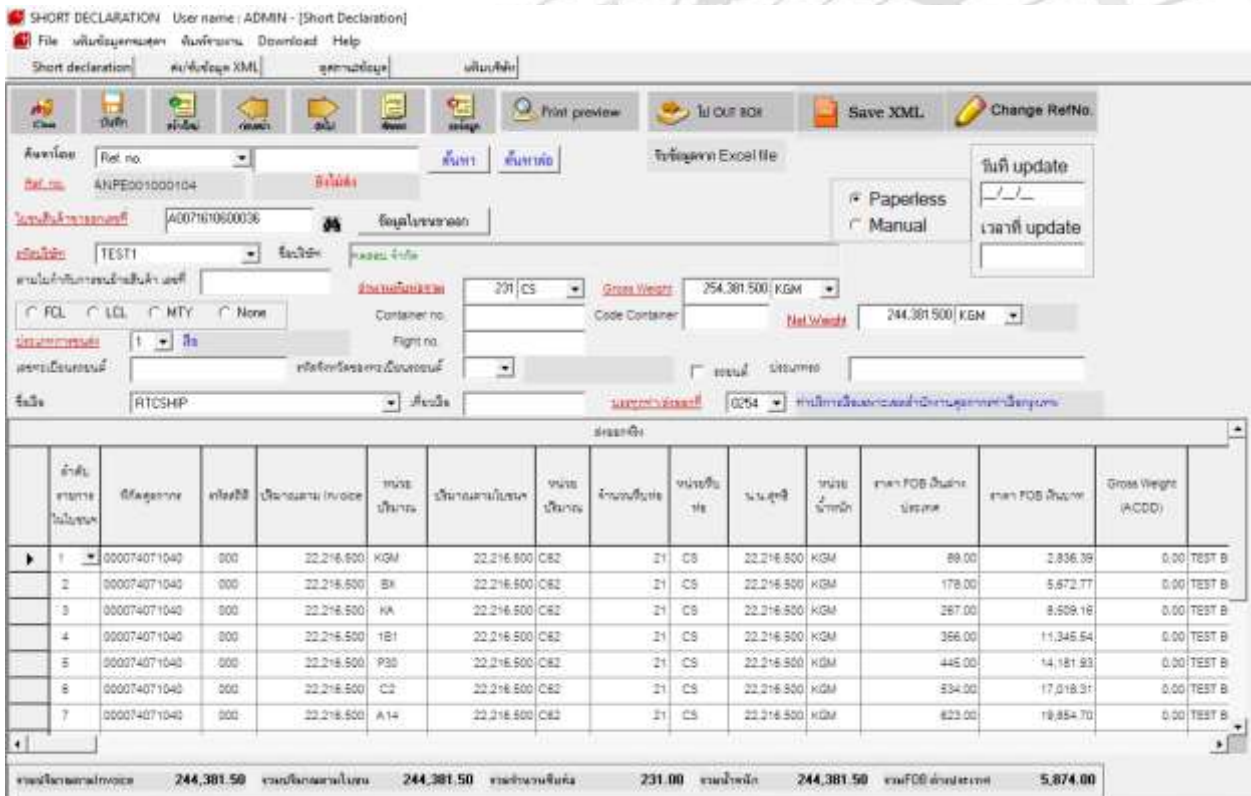

รูปภาพที่ 13

ชื่อบริษัท	TIFFA EDI Services Co., Ltd.	รหัสเอกสาร	SD.DV.424
ชื่อเอกสาร	Internal Release Note	แก้ไขครั้งที่	1

Code : SHR0091

Subject : ปรับปรุง Database แก้ปัญหาทศนิยมการคำนวณ FOB

Description: ปรับปรุง Database แก้ปัญหาทศนิยมการคำนวณ FOB และ การแสดงข้อมูลหน้า Preview ให้เร็วขึ้น



ชื่อบริษัท	TIFFA EDI Services Co., Ltd.	รหัสเอกสาร	SD.DV.424
ชื่อเอกสาร	Internal Release Note	แก้ไขครั้งที่	1

Code : SHR0092

Subject : ปรับปรุงหลังจากส่ง Short ผ่านไม่ให้เกิดไขข้อมูล

Description: หลังจากส่งข้อมูล Short ผ่านป้องกันการบันทึกข้อมูลซ้ำ จึงทำการปรับปรุงโปรแกรมไม่ให้บันทึกข้อมูลหลังได้รับ Short Accept



ชื่อบริษัท	TIFFA EDI Services Co., Ltd.	รหัสเอกสาร	SD.DV.424
ชื่อเอกสาร	Internal Release Note	แก้ไขครั้งที่	1

Code : SHR0093

Subject : ปรับปรุงเพิ่ม Field FOB สำหรับการ Import file

Description: ทำการปรับปรุงเพิ่ม Field FOB สำหรับการ Import โดยมีเงื่อนไขดังนี้

1. เพิ่ม Field FOB_VF คือ ราคาสินค้าเงินต่างประเทศ
2. กรณีไม่มีข้อมูลใน Field FOB_VF โปรแกรมจะคำนวณค่า FOB เงินต่างประเทศและ FOB เงินบาท ให้อัตโนมัติ แต่ถ้ามีข้อมูลใน Field FOB_VF โปรแกรมจะทำการคำนวณค่า FOB เงินบาท ให้อัตโนมัติ



ชื่อบริษัท	TIFFA EDI Services Co., Ltd.	รหัสเอกสาร	SD.DV.424
ชื่อเอกสาร	Internal Release Note	แก้ไขครั้งที่	1

Code : SHR0094

Subject : ปรับปรุงการทำการระบุใบขนฯแล้ว ดึงข้อมูลทุกรายการมาทำ SHORT

Description: ปรับปรุงการระบุเลขที่ใบขนฯ รายละเอียดดังนี้

1. ปรับปรุงเมื่อทำการระบุเลขที่ใบขนฯให้โปรแกรมดึงข้อมูลเฉพาะส่วนของ Header โดยไม่ทำการดึงข้อมูลส่วนของ Detail เพื่อให้ผู้ใช้งานเลือกสินค้าที่ต้องการทำการ Short เอง
2. เมื่อทำการระบุเลขที่ใบขนฯ โปรแกรม Short จะยังไม่ทำการจอง Reference จนกว่าจะทำการ Save
3. หน้า Preview เอกสาร Short ปรับปรุงการแสดงค่า FOB เงินต่างประเทศให้ถูกต้อง



ชื่อบริษัท	TIFFA EDI Services Co., Ltd.	รหัสเอกสาร	SD.DV.424
ชื่อเอกสาร	Internal Release Note	แก้ไขครั้งที่	1

Code : SHR0095

Subject : ปรับปรุงให้ส่วน Detail ให้เต็มหน้าจอเหมือน Version 4.0.0.4 เพื่อให้สามารถดูข้อมูลได้มากขึ้นในการทำงาน

Description:

ปรับปรุงให้ส่วน Detail ให้เต็มหน้าจอเหมือน Version 4.0.0.4 เพื่อให้สามารถดูข้อมูลได้มากขึ้นในการทำงาน



ชื่อบริษัท	TIFFA EDI Services Co., Ltd.	รหัสเอกสาร	SD.DV.424
ชื่อเอกสาร	Internal Release Note	แก้ไขครั้งที่	1

Code : SHR0096

Subject : ปรับการ Lock ข้อมูลเมื่อได้รับสถานะ Accept และ การแสดงสกุลเงิน

Description:

ปรับการ Lock ข้อมูลเมื่อได้รับสถานะ Accept และ การแสดงสกุลเงิน

- เมื่อได้รับคำตอบกลับเป็น Accept เรียบร้อยแล้ว โปรแกรมจะทำการล็อคข้อมูลส่วน Header (ตามภาพ) ไม่ให้ผู้ใช้งานแก้ไขใดๆ ได้ สามารถแก้ไขได้เฉพาะส่วน Detail คือ จำนวนต่างๆ เท่านั้น
 - ล็อคไม่ให้แก้ไข

รูปภาพที่ 17

- แก้ไขในส่วน Detail ได้ โดยการคลิกปุ่ม **"ต้องการแก้ไขข้อมูล"**
- หลังจากคลิก **"ต้องการแก้ไขข้อมูล"** โปรแกรมจะแสดงให้ผู้ใช้งานระบุสาเหตุที่ต้องการแก้ไข

รูปภาพที่ 18

ชื่อบริษัท	TIFFA EDI Services Co., Ltd.	รหัสเอกสาร	SD.DV.424
ชื่อเอกสาร	Internal Release Note	แก้ไขครั้งที่	1

- หลังจากระบุสาเหตุที่ต้องการแก้ไข โปรแกรมจะเปิดให้ผู้ใช้งานสามารถแก้ไขข้อมูลได้
2. ปรับการสกุลเงินต่างประเทศแสดงเหมือนใบขนสินค้าขาออก

โดยยานพาหนะ RTCSHIP			เที่ยวเรือ/บิน		
รวมเป็นมูลค่าการส่งออกจริง ราคา FOB 164,938.35 (JPY 578,647.81)			บาท โดยมีรายการดังต่อไปนี้ (100 JPY=28.5041 THB)		
รายการสินค้าไม่ได้ส่งออก					
ห่อ	ราคา FOB เงินบาท	น้ำหนัก	ปริมาณ	จำนวนหีบห่อ	ราคา FOB เงินบาท
850 PK	164,938.35 (JPY 578,647.81)	15 KGM	15 KGM	-850 PK	29,106.77

รูปภาพที่ 19

อัตราแลกเปลี่ยน		
100 JPY=28.5041 THB		
น้ำหนักสุทธิ	ราคาขง FOB (เงินแดงประเทศ)	ใช้สิทธิพิเศษ
100.000 KGM	JPY 680,762.13	
ปริมาณ		
100.000 KGM		

รูปภาพที่ 20

ชื่อบริษัท	TIFFA EDI Services Co., Ltd.	รหัสเอกสาร	SD.DV.424
ชื่อเอกสาร	Internal Release Note	แก้ไขครั้งที่	1

Code : SHR0095 (edit)

Subject : ปรับปรุงเพิ่มเติมให้ความละเอียดหน้าจอเป็น 1280 x 1024

Description: ปรับปรุงเพิ่มเติมให้ความละเอียดหน้าจอเป็น 1280 x 1024 เพื่อให้ขนาดหน้าจอขยายใหญ่ขึ้นเพื่อรองรับขนาดหน้าจอขนาด 1280 x 1024



ชื่อบริษัท	TIFFA EDI Services Co., Ltd.	รหัสเอกสาร	SD.DV.424
ชื่อเอกสาร	Internal Release Note	แก้ไขครั้งที่	1

Code : SHR0097

Subject : กรณี Import file ยอด FOB เงินบาทโปรแกรมไม่คำนวณ

Description: ปรับปรุงกรณี Import file ยอด FOB เงินบาทโปรแกรมไม่คำนวณ โดยเมื่อทำการ Import file

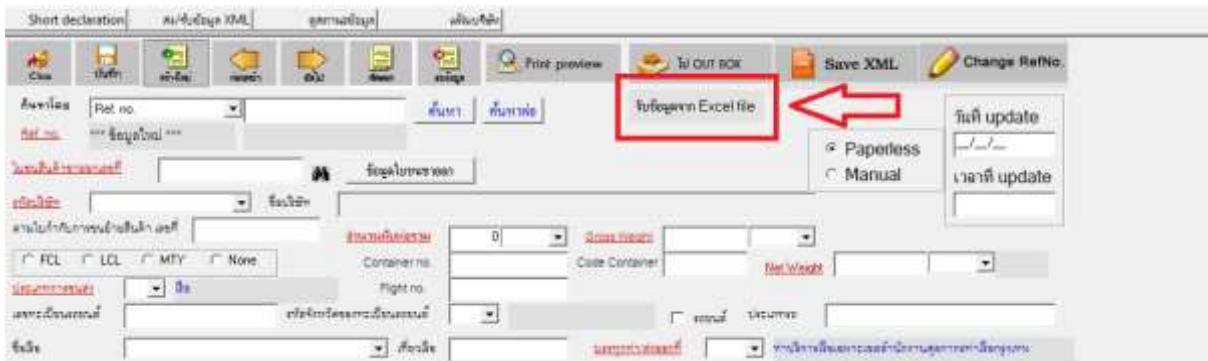

รูปภาพที่ 21

โปรแกรมจะทำการคำนวณค่า FOB เงินบาทให้อัตโนมัติ



รูปภาพที่ 22

ชื่อบริษัท	TIFFA EDI Services Co., Ltd.	รหัสเอกสาร	SD.DV.424
ชื่อเอกสาร	Internal Release Note	แก้ไขครั้งที่	1

Code: EXP0099

Subject: Preview ข้อมูล Short จำนวนหน้าไม่ถูกต้อง

Submodule: <SHR>

Description: ปรับปรุงเมื่อทำการ Preview เอกสาร Short ให้จำนวนหน้าแสดงถูกต้อง

หน้า 1

Ref. no.: ANPE001000157 แบบแสดงรายการสินค้าที่ส่งออกโดยครบจำนวน
ประกาศกรมศุลกากรที่ 116/2549

แบบแสดงรายการสินค้าที่ส่งออกไม่ครบตามจำนวนที่แสดงไว้ในใบขนสินค้า

แผ่นที่ 1 / 3

เจ้าพนักงาน **บริษัท ทดสอบ จำกัด** เลขประจำตัวผู้เสียภาษีอากร 0105542003108

ที่อยู่ 123 ถนนพหลโยธิน 10200

ขอรับชำระสินค้าตามใบขนสินค้าส่งออกเลขที่ A0181620700003 บัญชีราคาสินค้าเลขที่ copy short 2 ลงวันที่ 08/08/18 ซึ่งได้รับการบรรจุเข้า

คอนเทนเนอร์ชนิด FCL รถยนต์ประเภท

หมายเลข รถยนต์ประเภท เลขทะเบียน จักรวัด

เพื่อส่งรถพ่วงฯ ชำรือน LA BI CHA BANG CONTAINER (THU.) (2811) โดยยานพาหนะ RTCSHIP เป็นเรือจีน

ไม่ส่งรถพ่วงฯ เลขจำนวนตู้ชนิด 1 CT รวมเป็นมูลค่าการส่งออกจริง ราคา FOB 563,828.80 (USD 19,255.18) บาท โดยมีรายการดังต่อไปนี้ (1 USD=30.8860 THB)

ลำดับที่	รายการสินค้าส่งออกจริง				รายการสินค้าไม่ส่งออก			
	น้ำหนัก	ปริมาณ	จำนวนตู้ชนิด	ราคา FOB ดินบาท	น้ำหนัก	ปริมาณ	จำนวนตู้ชนิด	ราคา FOB ดินบาท
1	10 KGM	100 C62	1 CT	19,358.11 (USD 626.76)	90 KGM	42 C62	0 CT	8,130.43
2	100 KGM	331 C62	0 BX	13,744.37 (USD 445.00)	0 KGM	0 C62	0 BX	0.00
3	100 KGM	482 C62	0 BX	41,232.81	0 KGM	0 C62	0 BX	0.00

รูปภาพที่ 22

หน้า 2

Ref. no.: ANPE001000157 แบบแสดงรายการสินค้าที่ส่งออกโดยครบจำนวน
ประกาศกรมศุลกากรที่ 116/2549

แบบแสดงรายการสินค้าที่ส่งออกไม่ครบตามจำนวนที่แสดงไว้ในใบขนสินค้า

แผ่นที่ 2 / 3

เจ้าพนักงาน **บริษัท ทดสอบ จำกัด** เลขประจำตัวผู้เสียภาษีอากร 0105542003108

ที่อยู่ 123 ถนนพหลโยธิน 10200

ขอรับชำระสินค้าตามใบขนสินค้าส่งออกเลขที่ A0181620700003 บัญชีราคาสินค้าเลขที่ copy short 2 ลงวันที่ 08/08/18 ซึ่งได้รับการบรรจุเข้า

คอนเทนเนอร์ชนิด FCL รถยนต์ประเภท

หมายเลข รถยนต์ประเภท เลขทะเบียน จักรวัด

เพื่อส่งรถพ่วงฯ ชำรือน LA BI CHA BANG CONTAINER (THU.) (2811) โดยยานพาหนะ RTCSHIP เป็นเรือจีน

ไม่ส่งรถพ่วงฯ เลขจำนวนตู้ชนิด 1 CT รวมเป็นมูลค่าการส่งออกจริง ราคา FOB 563,828.80 (USD 19,255.18) บาท โดยมีรายการดังต่อไปนี้ (1 USD=30.8860 THB)

ลำดับที่	รายการสินค้าส่งออกจริง				รายการสินค้าไม่ส่งออก			
	น้ำหนัก	ปริมาณ	จำนวนตู้ชนิด	ราคา FOB ดินบาท	น้ำหนัก	ปริมาณ	จำนวนตู้ชนิด	ราคา FOB ดินบาท
6	100 KGM	332 C62	0 BX	54,977.08 (USD 1,780.00)	0 KGM	0 C62	0 BX	0.00
7	100 KGM	332 C62	0 BX	54,977.08 (USD 1,780.00)	0 KGM	0 C62	0 BX	0.00
8	100 KGM	332 C62	0 BX	54,977.08 (USD 1,780.00)	0 KGM	0 C62	0 BX	0.00

รูปภาพที่ 23

ชื่อบริษัท	TIFFA EDI Services Co., Ltd.	รหัสเอกสาร	SD.DV.424
ชื่อเอกสาร	Internal Release Note	แก้ไขครั้งที่	1

หน้า 3

Ref. no. ANPE001000157 แบบแสดงรายการสินค้าที่ส่งออกไปตามจำนวน
ประกาศกรมศุลกากรที่ 116/2561

แบบแสดงรายการสินค้าที่ส่งออกไปตามจำนวนที่แสดงไว้ในใบขนสินค้า

จำนวน มิวส์ ๓๓๓๓ จำนวน เลขประจำตัวผู้เสียภาษี ๑1๐๕๕๓๓๑1๐๕

ที่อยู่ที่ ๒๒๒ ถนนพหลโยธิน ๑๐๒๒๐ วันที่ ๐๕/๐๕/๑๘ ๒๒๒ ถนนพหลโยธิน ๑๐๒๒๐

ขอรับรองว่า สินค้าตามใบขนสินค้า ขาดออกเลขที่ A0181620700003 บัญชีการค้าสินค้าเลขที่ code short 2 ๒๒๒ ถนนพหลโยธิน ๑๐๒๒๐

บริษัท ทีเอฟอีดีเอส จำกัด เลขประจำตัวผู้เสียภาษี ๑๑๐๕๕๓๓๑๑๐๕

บริษัท ทีเอฟอีดีเอส จำกัด เลขประจำตัวผู้เสียภาษี ๑๑๐๕๕๓๓๑๑๐๕

ชื่อผู้ส่งออกสินค้า บริษัท ลาบี ซี-บี อี-บี คอนเทนเนอร์ (ไทย) จำกัด ชื่อท่าเรือ ๒๒๒ ถนนพหลโยธิน ๑๐๒๒๐

ชื่อเรือสินค้า ชื่อท่าเรือ ๒๒๒ ถนนพหลโยธิน ๑๐๒๒๐

น้ำหนัก ปริมาณ จำนวนตู้ ราคา FOB ๒๒๒ ถนนพหลโยธิน ๑๐๒๒๐

ลำดับที่	รายการสินค้าที่ส่งออกไป				รายการสินค้าที่ไม่ได้ส่งออก			
	น้ำหนัก	ปริมาณ	จำนวนตู้	ราคา FOB ดิบบาท	น้ำหนัก	ปริมาณ	จำนวนตู้	ราคา FOB ดิบบาท
11	100 KG	332 C&2	0 BX	54,977.08 (USD 1,790.00)	0 KG	0 C&2	0 BX	0.00
12	100 KG	332 C&2	0 BX	54,977.08 (USD 1,790.00)	0 KG	0 C&2	0 BX	0.00

รูปภาพที่ 24

ชื่อบริษัท	TIFFA EDI Services Co., Ltd.	รหัสเอกสาร	SD.DV.424
ชื่อเอกสาร	Internal Release Note	แก้ไขครั้งที่	1

Code: EXP0100

Subject: ปรับปรุงการแสดงผลข้อมูล Short ให้สัมพันธ์กับเอกสารใบกำกับทางอากาศ

Submodule: <SHR>

Description: ปรับปรุงการแสดงผลข้อมูล Short ให้สัมพันธ์กับเอกสารใบกำกับทางอากาศ โดยหลังจากทำการ Short ยอดที่ทำการ Short โปรแกรมจะแสดงที่ใบกำกับทางอากาศให้ถูกต้องโดยจะต้องใช้ควบคู่กับโปรแกรมขาออกใน Version 4.4.57

ลำดับรายการ	รหัสรายการ	รหัสสินค้า	ปริมาณตาม Invoice	หน่วย	ปริมาณตามใบขน	หน่วย	จำนวนเที่ยว	หน่วย	น้ำหนักสุทธิ	หน่วย	ราคา FOB สินค้า	ราคา FOB ต้นทุน	Gross Weight (ACDD)
4	000074071040	000	20,000,000	KGM	20,000,000	C&D	15	CS	20,000,000	KGM	360.08	11,006.15	0.00 TEST AIR

รูปภาพที่ 25

ใบกำกับการขนส่งสินค้าทางอากาศยาน A019 1620900016

หมายเลขอ้างอิง..... ANPE010000621 เลขที่ 

ข้าพเจ้า บริษัท ทดสอบ จำกัด เลขที่ประจำตัวผู้เสียภาษีอากร..... 0105542003108

ที่อยู่..... 123 กรุงเทพฯ 10250

ชื่อส่งมอบทางท่า..... 1190-สนามบินสุวรรณภูมิ e-Seal

เที่ยวบิน	วันที่อากาศยานออก	เลขที่ใบตราส่ง (Airway Bill No)	คลังสินค้าที่ส่งออก	จำนวนเที่ยวรวม/หน่วย	น้ำหนักรวมเที่ยว/หน่วย
RTCFLIGHT	19-09-2562	Master 11111  House 22222 	1191 TG	231 CS	234,381,500 KGM

บริษัท ทดสอบ จำกัด
(ผู้ส่งของออก/ตัวแทน).....
วันเดือนปีที่ยื่นเอกสาร..... 19-09-2562 13:59:43

หมายเหตุ การแก้ไขจำนวนเที่ยว หรือ ผู้ที่ลงลายมือชื่อกำกับการแก้ไขเป็นผู้รับรองว่าข้อมูลที่แก้ไขเป็นความจริง หากไม่ถูกต้อง ผู้ที่แก้ไขต้องยอมรับเป็นความผิดตามกฎหมาย
Invoice no. TESTAIR1 01/11/17

ช่องบันทึกเจ้าหน้าที่ศุลกากร

ตัดบัญชีใบกำกับฯ (Green Line) ตรวจสอบสินค้า (Red Line)

(เจ้าหน้าที่ศุลกากร).....
วันเดือนปี/เวลา.....

รูปภาพที่ 26

ชื่อบริษัท	TIFFA EDI Services Co., Ltd.	รหัสเอกสาร	SD.DV.424
ชื่อเอกสาร	Internal Release Note	แก้ไขครั้งที่	1

Code: EXP0102

Subject: ปรับปรุงการบันทึกข้อมูลกรณี Short Total Package

Submodule: <SHR>

Description: ปรับปรุงการบันทึกข้อมูลกรณี Short Total Package เพื่อการแสดงผลในเอกสารใบกำกับทางอากาศฯ ได้ถูกต้อง



ชื่อบริษัท	TIFFA EDI Services Co., Ltd.	รหัสเอกสาร	SD.DV.424
ชื่อเอกสาร	Internal Release Note	แก้ไขครั้งที่	1

Code: SHR0103

Subject: พัฒนาการแสดงผลข้อมูล FOB กรณีสินค้ามี FOC

Submodule: <SHR>

Description: พัฒนาการแสดงผลข้อมูล FOB กรณีสินค้ามี FOC เพื่อให้การแสดงผลตรงกับหน้าใบขนขาโปรแกรมได้ทำการพัฒนาหน้า Preview มี Option สำหรับการแสดงยอด FOB

*****รวมยอด FOC *****

แบบแสดงรายการสินค้าที่ส่งออกไม่ครบตามจำนวนที่แสดงไว้ในใบขนสินค้า

จำนวนสินค้า: 20,000 KG, ปริมาณ: 20,000 CB, จำนวนตู้: 20 CS, ราคา FOB: 8,261.13 USD (275.97)

รวมเป็นมูลค่าการส่งออก: **ราคา FOB 201,162.53 (USD 6,720.00)**

รูปภาพที่ 27

***** ไม่รวมยอด FOC *****

แบบแสดงรายการสินค้าที่ส่งออกไม่ครบตามจำนวนที่แสดงไว้ในใบขนสินค้า

รวมเป็นมูลค่าการส่งออก: **ราคา FOB 168,234.14 (USD 5,620.00)**

ชื่อบริษัท	TIFFA EDI Services Co., Ltd.	รหัสเอกสาร	SD.DV.424
ชื่อเอกสาร	Internal Release Note	แก้ไขครั้งที่	1

รูปภาพที่ 28

Code: SHR0101

Subject: พัฒนาการแสดงข้อมูลหน้า Preview เอกสารใบกำกับฯ

Submodule: <SHR>

Description: พัฒนาการแสดงข้อมูลหน้า Preview เอกสารใบกำกับฯ โดยเมื่อทำการปรับปรุงการคำนวณแสดงยอดปริมาณและน้ำหนักให้แสดงถูกต้อง



ชื่อบริษัท	TIFFA EDI Services Co., Ltd.	รหัสเอกสาร	SD.DV.424
ชื่อเอกสาร	Internal Release Note	แก้ไขครั้งที่	1

Code: SHR0103

Subject: พัฒนาการที่ใบขนสินค้าขาออกมีรายการที่เป็น FOC พรึ่วยอดราคา FOB ไซร์ ยอดที่ไม่รวม FOC

Submodule: <SHR>

Description: พัฒนาการที่ใบขนสินค้าขาออกมีรายการที่เป็น FOC พรึ่วยอดราคา FOB ไซร์ ยอดที่ไม่รวม FOC โดยที่หน้า

กรณีไม่รวมรายการสินค้าที่เป็น FOC

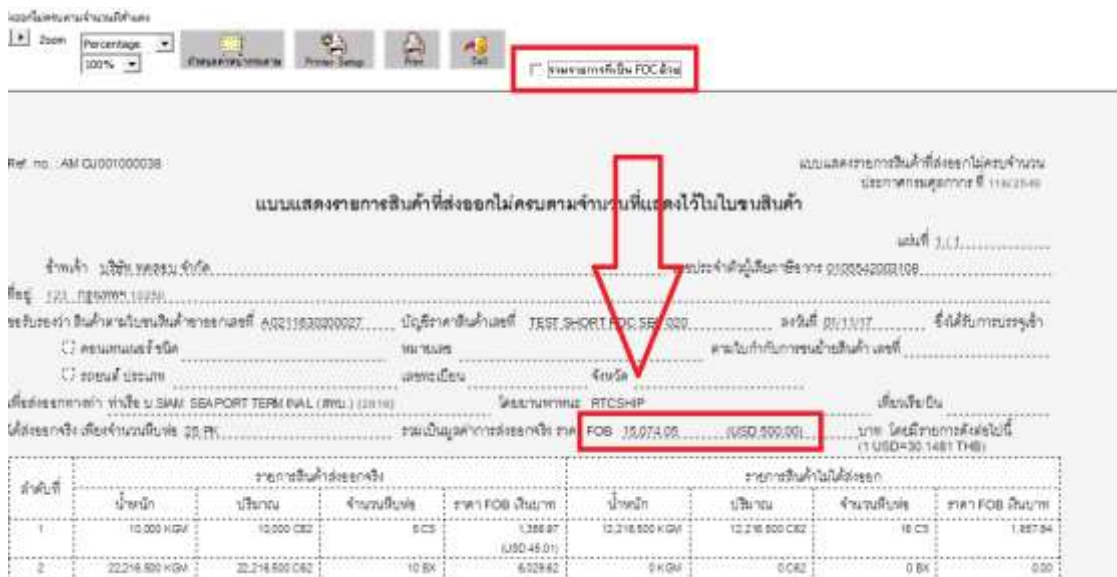

รูปภาพที่ 29

กรณีรวมรายการสินค้าที่เป็น FOC

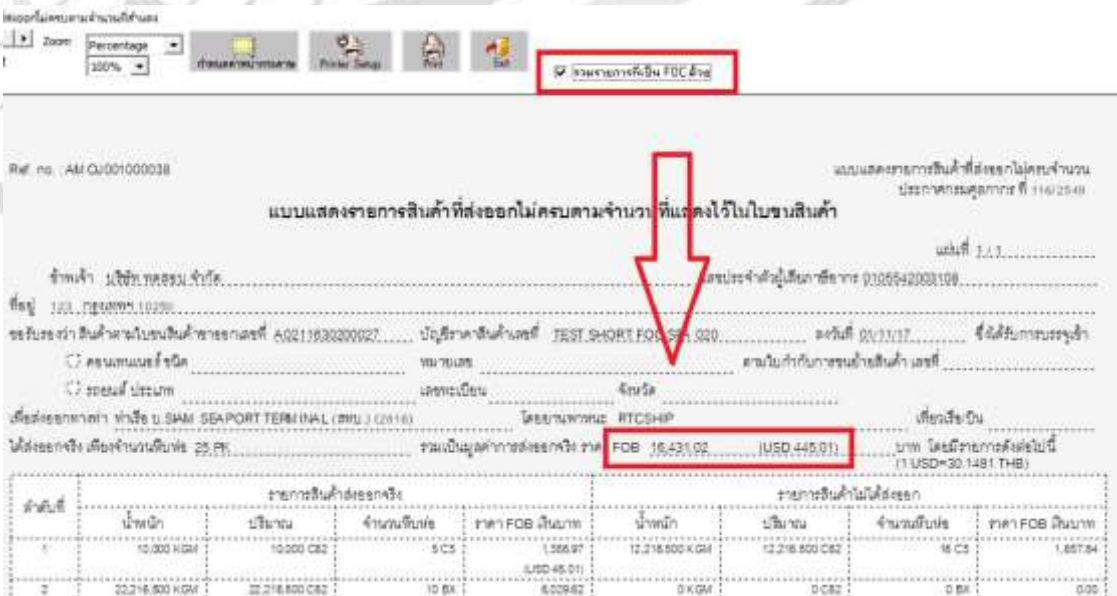

รูปภาพที่ 30

ชื่อบริษัท	TIFFA EDI Services Co., Ltd.	รหัสเอกสาร	SD.DV.424
ชื่อเอกสาร	Internal Release Note	แก้ไขครั้งที่	1

Code: SHR0105

Subject: พัฒนายอดมูลค่าการส่งออกจริงราคา FOB แสดงยอดหลัง Short

Submodule: <SHR>

Description: พัฒนายอดมูลค่าการส่งออกจริงราคา FOB แสดงยอดหลัง Short

ยอด FOB ยังไม่ได้มีการตัด Short

ลำดับที่	รายการสินค้าส่งออกจริง				รายการสินค้าไม่ได้ส่งออก			
	น้ำหนัก	ปริมาณ	จำนวนเที่ยว	ราคา FOB เงินบาท	น้ำหนัก	ปริมาณ	จำนวนเที่ยว	ราคา FOB เงินบาท
1	22,216.500 KGM	22,216.500 CB2	21 CS	3,094.89 (USD 100.00)	0 KGM	0 CB2	0 CS	0.00
2	22,216.500 KGM	22,216.500 CB2	10 BX	6,189.38 (USD 200.00)	0 KGM	0 CB2	0 BX	0.00
3	22,216.500 KGM	22,216.500 CB2	10 PX	9,294.07 (USD 300.00)	0 KGM	0 CB2	0 PX	0.00
รวมยกไป	66,649.500 KGM	66,649.500 CB2	10 BX, 21 CS, 10 PX	15,473.45 (USD 500.00)	0.000 KGM	0.000 CB2	0 BX, 0 CS, 0 PX	0.00

รูปภาพที่ 31

ยอด FOB ที่มีการตัด Short

ลำดับที่	รายการสินค้าส่งออกจริง				รายการสินค้าไม่ได้ส่งออก			
	น้ำหนัก	ปริมาณ	จำนวนเที่ยว	ราคา FOB เงินบาท	น้ำหนัก	ปริมาณ	จำนวนเที่ยว	ราคา FOB เงินบาท
1	22,216.500 KGM	1,000 CB2	10 CS	139.28 (USD 4.50)	0 KGM	21,216.500 CB2	11 CS	2,985.43
2	22,216.500 KGM	22,216.500 CB2	10 BX	6,189.38 (USD 200.00)	0 KGM	0 CB2	0 BX	0.00
3	22,216.500 KGM	22,216.500 CB2	10 PX	9,294.07 (USD 300.00)	0 KGM	0 CB2	0 PX	0.00
รวมยกไป	66,649.500 KGM	46,433.000 CB2	10 BX, 10 CS, 10 PX	15,473.45 (USD 500.00)	0.000 KGM	21,216.500 CB2	0 BX, 11 CS, 0 PX	2,985.43

รูปภาพที่ 32

ชื่อบริษัท	TIFFA EDI Services Co., Ltd.	รหัสเอกสาร	SD.DV.424
ชื่อเอกสาร	Internal Release Note	แก้ไขครั้งที่	1

Code: SHR0107

Subject: พัฒนาปรับปรุงการแจ้งเตือนกรณีหีบห่อไม่ตรงในการ Short

Submodule: <SHR>

Description: พัฒนาปรับปรุงการแจ้งเตือนกรณีหีบห่อรวมไม่ตรงกับจำนวนหีบห่อในการ Short ดังตัวอย่าง

- หีบห่อรวม = 63 CS
- Short รายการที่ 3 โดยทำการ Short หีบห่อจาก 21 CS → เป็น 11 CS
- หีบห่อรวมหลัง Short = 53

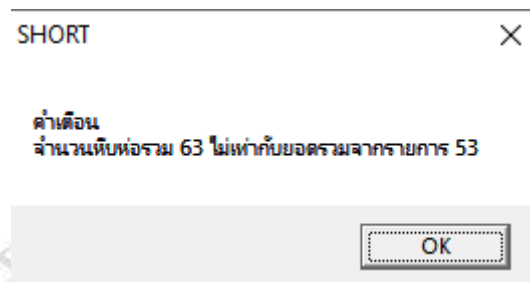

รูปภาพที่ 33

โปรแกรมจะฟ้องแจ้งเตือนกรณีหีบห่อเมื่อคำนวณรวมแล้วไม่เท่ากับหีบห่อรวม

ชื่อบริษัท	TIFFA EDI Services Co., Ltd.	รหัสเอกสาร	SD.DV.424
ชื่อเอกสาร	Internal Release Note	แก้ไขครั้งที่	1

ลำดับที่	เวอร์ชัน	วันที่แก้ไข	รายละเอียดการแก้ไข	ผู้แก้ไข
1	1.0.0.0	31/03/2020	บันทึกรายละเอียดข้อมูล Release Note	Wittaya Imrutai

